Einleitung

In der Welt der modernen Heizsysteme sind Infrarot-Heizmatten und Heizfolien zwei häufig genutzte Optionen, die sich durch ihre Energieeffizienz und Benutzerfreundlichkeit auszeichnen. Beide Systeme haben ihre eigenen Vorzüge und Herausforderungen, die es wert sind, näher betrachtet zu werden. In diesem Artikel werden wir einen detaillierten Vergleich zwischen Infrarot-Heizmatten und Heizfolien anstellen, um herauszufinden, welche Option für Ihre spezifischen Bedürfnisse am besten geeignet ist.

Infrarot-Heizmatten vs. Heizfolie – Was ist die bessere Wahl?

Die Frage „Infrarot-Heizmatten vs. Heizfolie – Was ist die bessere Wahl?" lässt sich nicht pauschal beantworten, da beide Systeme unterschiedliche Eigenschaften besitzen. Infrarot-Heizmatten funktionieren durch die Abgabe von Infrarotstrahlen, die direkt auf Objekte und Menschen in einem Raum treffen. Sie erzeugen eine angenehme Wärme, die als sehr komfortabel empfunden wird. Heizfolien hingegen bieten eine gleichmäßige Wärmeverteilung über große Flächen und sind damit besonders effektiv in der Flächenheizung.

Was sind Infrarot-Heizmatten?

Infrarot-Heizmatten sind spezielle Heizsysteme, die elektromagnetische Strahlung nutzen, um Wärme zu erzeugen. Diese Matten können unter Böden, in Wänden oder Decken installiert werden. Sie sind besonders effizient und bieten viele Vorteile.

Vorteile von Infrarot-Heizmatten

1. **Energieeffizienz:** Sie benötigen weniger Energie im Vergleich zu herkömmlichen Heizsystemen.
2. **Schnelle Installation:** Die Installation erfolgt in der Regel einfacher als bei anderen Systemen.
3. **Komfortable Wärme:** Die Wärme wird direkt an den Körper abgegeben.
4. **Nachhaltigkeit:** Viele Modelle verwenden umweltfreundliche Materialien.

Was sind Heizfolien?

Heizfolien sind eine Form von elektrischen Heizelementen, die ebenfalls für verschiedene Anwendungen eingesetzt werden können, darunter Bodenheizung und Wandheizung.

Vorteile von Heizfolien

1. **Flexible Anwendung:** Sie können leicht an verschiedenen Orten installiert werden.
2. **Gleichmäßige Wärmeverteilung:** Ideal für große Wohn- oder Gewerberäume.
3. **Stromsparend:** Effiziente Nutzung des Stroms sorgt für geringere Betriebskosten.
4. **Komfortabel:** Bietet angenehme Temperaturen ohne Zugluft.

Vergleich der Systeme: Energieeffizienz

Energieeffizienz ist ein entscheidender Faktor bei der Auswahl eines Heizsystems.

Energieverbrauch von Infrarot-Heizmatten

Infrarot-Heizmatten können oft mit weniger Strom betrieben werden als traditionelle Systeme. Ihr Energieverbrauch hängt jedoch stark von der Qualität des Produkts ab.

Energieverbrauch von Heizfolien

Heizfolien zeichnen sich ebenfalls durch einen geringen Stromverbrauch aus, vor allem wenn sie richtig dimensioniert und installiert sind.

Installation: Ein einfacher Prozess?

Die Installation beider Systeme kann unterschiedlich komplex sein.

Installation von Infrarot-Heizmatten

In der Regel kann jeder Heimwerker diese Matten selbst installieren, vorausgesetzt er hat einige grundlegende Kenntnisse provarm.de in Elektrik.

Installation von Heizfolien

Auch bei Heizfolien lässt sich eine einfache Installation feststellen; jedoch ist hier mehr Planung erforderlich, um sicherzustellen, dass das System korrekt funktioniert.

Komfort: Wie warm wird's?

Der Komfort spielt eine wichtige Rolle bei der Entscheidung für ein bestimmtes System.

Wärmegefühl bei Infrarot-Heizmatten

Die direkte Erwärmung sorgt dafür, dass Räume schnell angenehm warm werden.

Wärmegefühl bei Heizfolien

Heizfolien sorgen für eine gleichmäßige Temperaturverteilung und verhindern Kältebrücken.

Nachhaltigkeit: Ökologischer Fußabdruck beider Systeme

Umweltbewusstsein wird immer wichtiger; daher müssen wir auch den ökologischen Fußabdruck berücksichtigen.

Nachhaltigkeit von Infrarot-Heizmatten

Viele Hersteller setzen auf nachhaltige Materialien und Herstellungsverfahren.

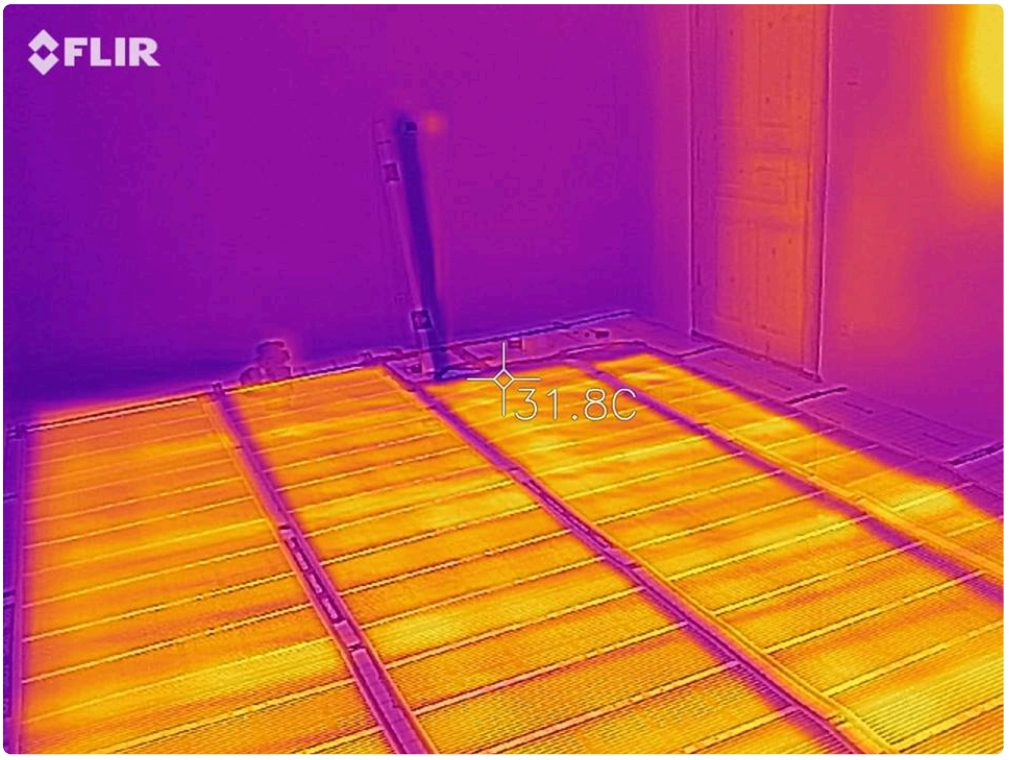

Nachhaltigkeit von Heizfolien

Auch hier gibt es zunehmend Produkte mit einem Fokus auf Umweltfreundlichkeit.

Kostenanalyse: Was kostet was?

Die Kosten können variieren je nach Systemtyp und Installationsaufwand.

Anschaffungskosten von Infrarot-Heizmatten

Im Schnitt liegen diese Kosten höher als bei einfachen Heizsystemen; jedoch amortisieren sie sich durch den geringeren Energieverbrauch schnell wieder.

Anschaffungskosten von Heizfolien

Heizfolien haben tendenziell niedrigere Anschaffungskosten; aber auch hier muss man langfristig denken wegen des Stromverbrauchs.

Wartung: Wie pflegeleicht sind die Systeme?

Die Wartung ist ein weiterer wichtiger Aspekt beim Vergleich dieser beiden Heizungssysteme.

Wartungsaufwand bei Infrarot-Heizmatten

In der Regel benötigen sie wenig bis gar keine Wartung; ein einmaliger Check alle paar Jahre reicht oft aus.

Wartungsaufwand bei Heizfolien

Heizfolien erfordern ähnliche Wartungsmaßnahmen wie Infrarotheizungen; sie sind zudem robuster gegen mechanische Schäden.

Bodenheizung vs. Wandheizung vs. Deckenheizung

Bei beiden Systemen können unterschiedliche Installationsvarianten gewählt werden.

Bodenheizung

Eine beliebte Methode zur Schaffung einer behaglichen Atmosphäre in Wohnräumen.

Vorteile

- Angenehmes Laufgefühl
- Gleichmäßige Wärmeverteilung

Nachteile

- Höhere Installationskosten
- Erfordert speziellen Bodenbelag

Wandheizung

Ideal für kleinere Räume oder zur zusätzlichen Unterstützung anderer Heizmöglichkeiten.

Vorteile

- Platzsparend
- Kann auch dekorativ wirken

Nachteile

- Weniger effizient als Bodenheizungen
- Verlust an Wandfläche

Deckenheizung

Eine innovative Lösung zur maximalen Raumnutzung.

Vorteile

- Unauffällige Installation
- Bietet schnelle Wärmeabgabe

Nachteile

- Kann Unbehagen verursachen bei falscher Einstellung
- Mangelnde Ästhetik

FAQ (Häufig gestellte Fragen)

1. ***Sind Infrarot-Heizmatten wirklich energieeffizient?***

- Ja! Infrarot-Heizmatten nutzen weniger Energie im Vergleich zu traditionellen Heizmöglichkeiten.

1. ***Wie lange halten Infrarot-Heizmatten?***

- Bei guter Pflege können sie viele Jahre halten; meist über 20 Jahre.

1. ***Können beide Systeme in Gewerberäumen eingesetzt werden?***

- Absolut! Sowohl Infrarotheizung als auch Heizfolie eignen sich hervorragend für Gewerberäume.

1. ***Wie viel kostet die Installation einer Bodenheizung?***

- Die Kosten variieren stark je nach Größe des Raumes; Durchschnittspreise liegen zwischen 50–100 Euro pro Quadratmeter.

1. ***Kann ich selbst installieren oder sollte ich einen Fachmann beauftragen?***

- Beide Systeme lassen sich oft selbst installieren; allerdings empfiehlt es sich immer einen Fachmann hinzuzuziehen.

isolierung

1. ***Sind diese Systeme nachhaltig?***

- Ja! Viele Modelle setzen auf nachhaltige Materialien und Verfahren.

Fazit

Zusammenfassend lässt sich sagen: Die Entscheidung zwischen "Infrarot-Heizmatten vs. Heizfolie" hängt stark von Ihren individuellen Bedürfnissen ab – sei es bezüglich Komfort, Kosten oder Nachhaltigkeit. Beide Systeme haben ihre eigenen Vorzüge sowie Herausforderungen, aber letztendlich bieten sie beide effiziente Lösungen zur Beheizung Ihrer Wohnräume oder Gewerberäume an.