Бизнес-задачи, которые можно автоматизировать через Telegram и Instagram

Какие задачи бизнеса можно перенести в Telegram и Instagram

Многие владельцы малого и среднего бизнеса привыкли работать через мессенджеры и социальные сети вручную. Они сами отвечают на вопросы клиентов, обрабатывают заявки, напоминают о встречах. Это отнимает время, но кажется неизбежным. На самом деле значительную часть рутины можно передать автоматизированным инструментам, которые работают прямо внутри Telegram и Instagram. Речь не о полной замене человека, а о том, чтобы освободить его для действительно важных задач.

Автоматизация в этих каналах строится на чат-ботах и AI-менеджерах. Они могут выполнять роль первого контакта с клиентом, отвечать на типовые вопросы, собирать контактные данные и даже квалифицировать лиды. Для бизнеса это означает, что ни один запрос не остаётся без ответа, даже если менеджер занят или уже закончил рабочий день. Клиент получает реакцию мгновенно, а компания — больше шансов не упустить заказ.

Первая линия поддержки: FAQ и частые вопросы

Одна из самых очевидных задач для переноса в Telegram и Instagram — обработка повторяющихся вопросов. Большинство клиентов спрашивают одно и то же: график работы, адрес, стоимость доставки, условия возврата. Вместо того чтобы писать один и тот же ответ двадцать раз в день, можно настроить автоматические ответы на ключевые слова или использовать кнопки меню.

В Telegram для этого удобно использовать ботов, которые реагируют на команды или сообщения. В Instagram автоматизация работает через Direct: бот может приветствовать подписчика, предлагать выбрать тему обращения и выдавать готовый ответ. Если вопрос сложный и требует участия человека, бот переключает диалог на менеджера. Это не только экономит время, но и снижает нагрузку на сотрудников, позволяя им сосредоточиться на нестандартных ситуациях.

Сбор заявок и лидов

Другая распространённая задача — приём заявок. Клиент может оставить контактные данные, выбрать услугу или товар, указать желаемое время звонка — всё это без участия человека. Бот последовательно задаёт вопросы, собирает информацию и

сохраняет её в удобном формате. После этого заявка автоматически отправляется в CRM или менеджеру.

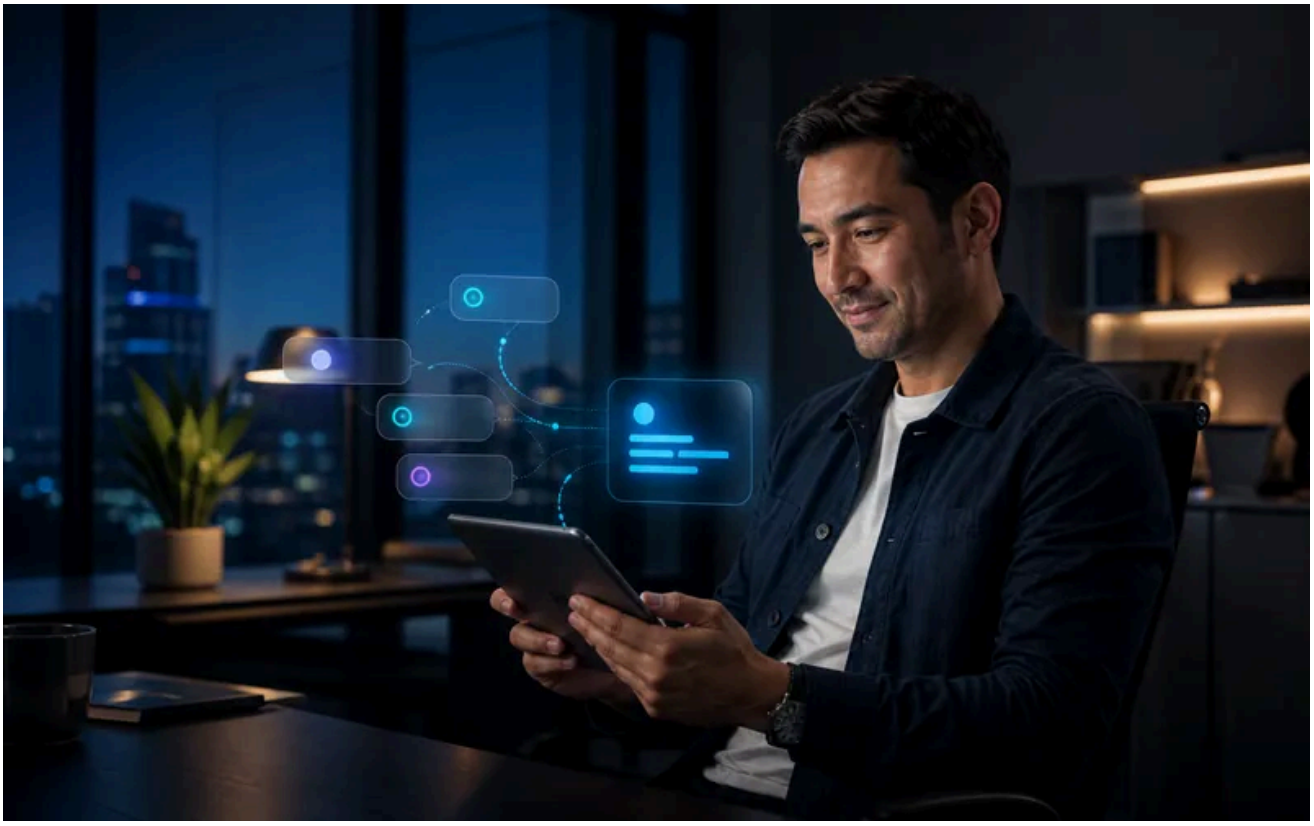

Для бизнеса это означает, что процесс привлечения клиента становится прозрачным и измеримым. Вы точно знаете, сколько заявок пришло, откуда, какие вопросы задавали. Аналитика, которую предоставляют такие системы, помогает понять, какие каналы работают лучше, а какие требуют доработки. Кроме того, заявка не потеряется в чате, если менеджер отвлёкся.

Квалификация лидов

Не каждый запрос в Telegram или Instagram означает готовую продажу. Кто-то просто изучает предложение, кто-то хочет сравнить с конкурентами, а кто-то уже готов купить. Автоматизация позволяет отсеивать нецелевые обращения ещё до того, как они попадут к менеджеру.

Бот может задать несколько уточняющих вопросов: бюджет, сроки, объём заказа, регион. На основе ответов система определяет, насколько клиент соответствует вашему профилю. Если лид «горячий», он сразу передаётся менеджеру. Если нет — бот может предложить полезные материалы или подписать на рассылку, чтобы вернуть клиента позже. Такой подход экономит время продавцов и повышает конверсию.

Обработка комментариев и упоминаний

Instagram — это не только Direct, но и комментарии под постами. Многие бренды получают вопросы прямо в комментариях, и ответ на них виден всем подписчикам. Если не отвечать, создаётся впечатление, что компания невнимательна. Если отвечать вручную на каждый комментарий, это отнимает много времени.

Современные инструменты позволяют автоматизировать часть этой работы: бот может распознавать ключевые слова в комментариях (например, «цена», «купить», «сколько стоит») и отправлять автору личное сообщение с предложением обсудить детали. В комментарии при этом можно оставить короткий публичный ответ, а подробности перенести в Direct. Это сохраняет вовлечённость и не перегружает ленту.

Запись на услуги и напоминания

Для сферы услуг — салонов красоты, клиник, фитнес-клубов, консультантов — запись клиентов через мессенджеры стала привычной. Но если этим занимается администратор, он тратит время на уточнение дат, переносы и напоминания. Автоматизация позволяет клиенту самому выбрать свободное время из календаря, подтвердить запись и получить напоминание за несколько часов до визита.

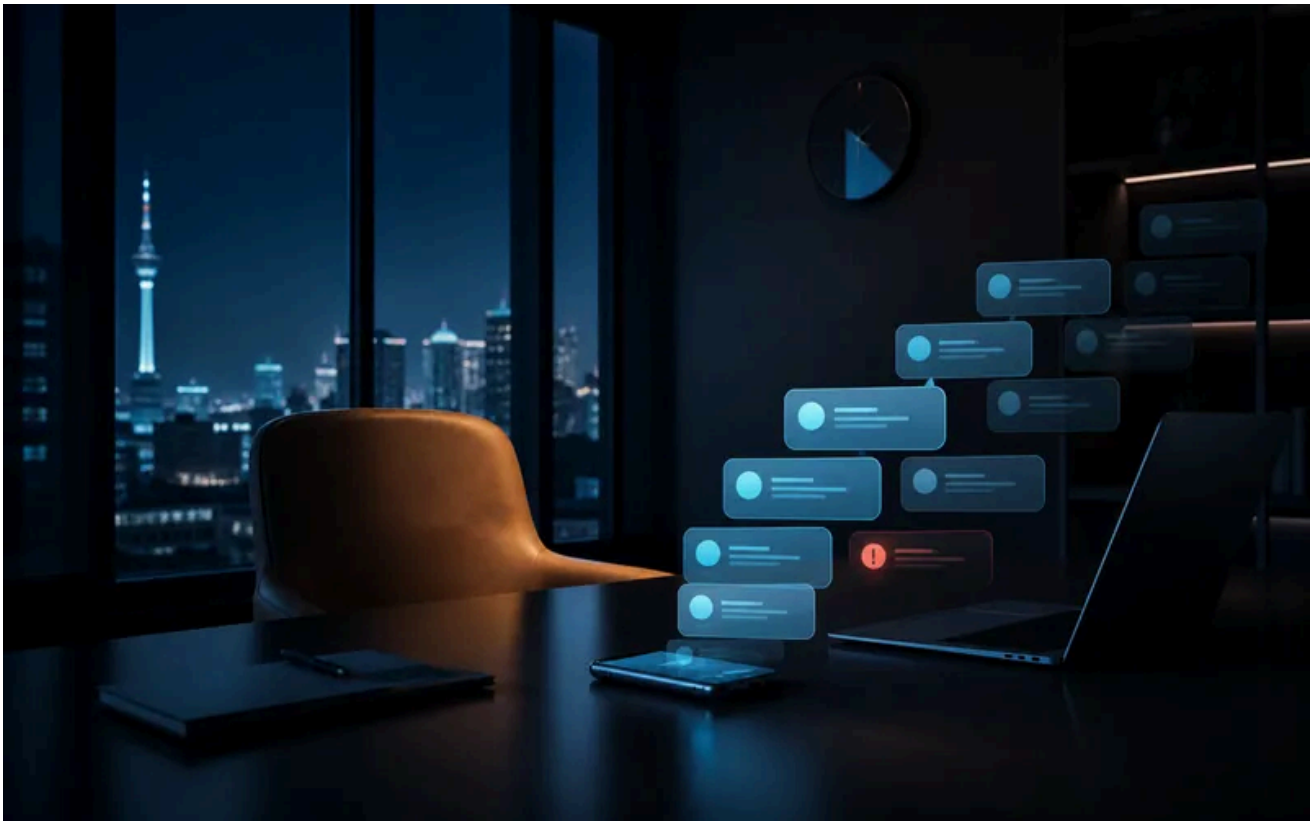

Бот в Telegram или Instagram может показывать актуальные слоты, блокировать время при подтверждении и автоматически отменять запись, если клиент передумал.

Напоминания снижают процент неявок, а освободившееся время администратора можно направить на более сложные задачи.

Презентация каталога и товаров

Вместо того чтобы каждый раз отправлять клиенту ссылку на сайт или скриншоты, можно настроить бота, который покажет каталог прямо в чате. В Telegram это особенно удобно: бот может отправлять карточки товаров с фото, описанием и ценой, а клиент сразу выбирает нужное. В Instagram для этого можно использовать кнопки в Direct или ссылки на товары в сторис.

Такой подход ускоряет процесс продажи и делает его более наглядным. Клиент не уходит на сторонний сайт, где может отвлечься или потеряться, а остаётся в привычном интерфейсе мессенджера. Кроме того, бот может запоминать предпочтения и предлагать похожие товары, что повышает средний чек.

Автоматизировать перечисленные задачи можно с помощью готовых решений. Например, GPTBot.uz предлагает AI-менеджеров и чат-ботов для Instagram и Telegram, которые отвечают клиентам, квалифицируют лиды, собирают контактные данные и передают готовые заявки менеджерам. Это не требует программирования или сложной настройки — достаточно подключить бота к аккаунту и задать сценарии.

Что важно учитывать при внедрении

Перенос задач в Telegram и Instagram не означает, что можно полностью отказаться от человеческого участия. Бот хорош для стандартных ситуаций, но не умеет чувствовать настроение клиента или решать сложные конфликты. Поэтому важно правильно настроить сценарии: где заканчивается автоматизация и начинается работа менеджера. Хорошо спроектированный бот не раздражает клиента, а помогает ему быстрее получить нужное.

Также стоит помнить, что **GPTBot.uz** помогает настроить процесс так, чтобы бот органично вписывался в коммуникацию бренда. Он может использовать ваш стиль общения, отвечать с учётом тональности и передавать только те заявки, которые действительно требуют внимания человека. Это делает автоматизацию не просто техническим решением, а частью клиентского сервиса.

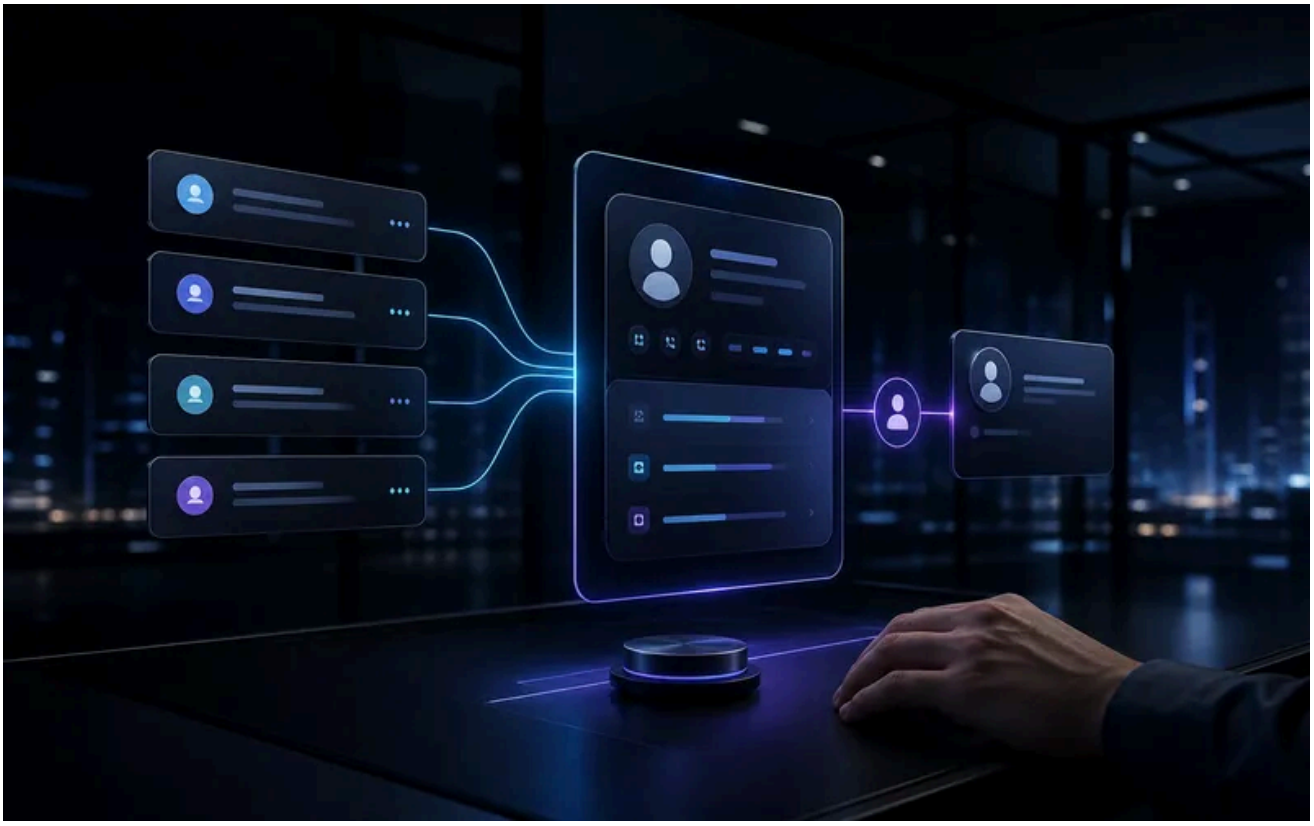

Начать лучше с одной-двух задач, которые отнимают больше всего времени у сотрудников. Например, с приёма заявок или ответов на частые вопросы. Когда процесс отлажен, можно постепенно подключать другие функции — квалификацию лидов, напоминания, обработку комментариев. Главное — не пытаться автоматизировать всё сразу, а действовать последовательно, отслеживая результаты.

Telegram и Instagram давно перестали быть просто каналами для общения. Для бизнеса это полноценные инструменты, которые при правильном подходе могут заменить часть рутинных операций, ускорить продажи и повысить лояльность клиентов. Автоматизация — это не дань моде, а практичный способ сделать сервис быстрее и доступнее.