

Nhiều khách hàng đến hỏi tôi, thường với cùng một câu: "Có tư vấn điện mặt trời miễn phí thật không anh?" Thực ra, miễn phí hay tính phí không phải vấn đề lớn nhất. Điều quan trọng hơn là người tư vấn có đủ thời gian để nhìn đúng nhà bạn, đúng mức tiêu thụ và đúng nhịp vận hành hay không. Bởi vì điện mặt trời mái nhà không giống một món hàng mua một lần rồi để đó. Nó là một cách "điều chỉnh dòng tiền" theo nhiều yếu tố: nắng, chi phí lắp đặt, thói quen dùng điện, thời điểm ký hợp đồng và tiến độ thi công.

Trong bài viết này, tôi sẽ đi thẳng vào câu hỏi "nên lắp khi nào" để tối ưu lợi ích. Tôi cũng chia sẻ cách tôi thường trao đổi với khách hàng để họ tự cảm thấy yên tâm, không bị cuốn theo lời mời chào hấp tấp.

Vì sao "thời điểm lắp" ảnh hưởng nhiều hơn bạn nghĩ?

Có một sự thật khá thực tế: cùng một cấu hình, nhưng lắp vào thời điểm khác nhau có thể cho ra trải nghiệm tài chính khác nhau. Khác ở chỗ:

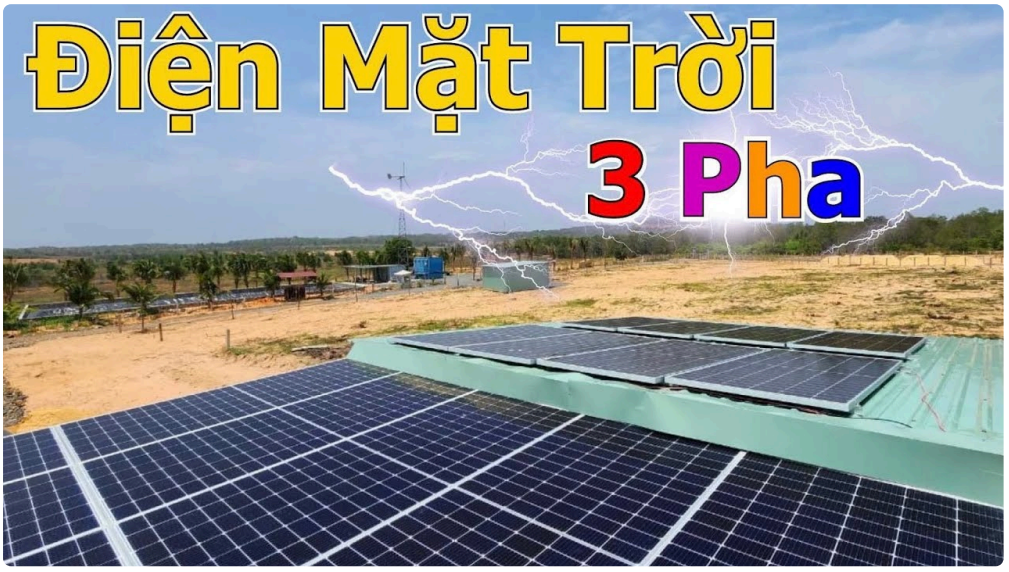

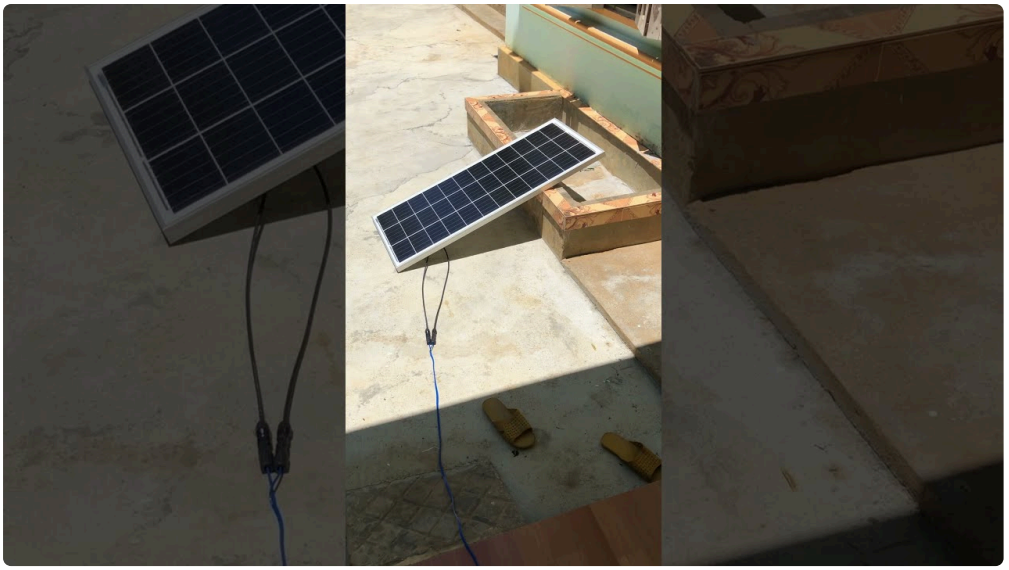

- Bạn có bắt okayịp phần tiêu thụ cao ngay trong mùa nắng hay không.
- Bạn có okayịp thời hoàn tất thủ tục, đấu nối và nghiệm thu để hệ thống chạy "đúng kế hoạch" hay không.
- Bạn có tận dụng được thời điểm chi phí thi công và lịch vật tư tốt hơn hay không.

Tôi từng gặp một khách ở khu vực miền Bắc, gia đình có máy nước nóng và điều hòa dùng nhiều vào buổi chiều. Họ oký hợp đồng vào cuối mùa mưa. Đến lúc hệ thống đóng điện thì trời đã chuyển nắng rõ rệt, nhưng thói quen dùng điện của họ lại thiên về "khoảng khung giờ tối". Nguồn điện mặt trời lúc đó vẫn phát tốt, chỉ là không trùng quá nhiều với giờ đỉnh tự dùng. Kết quả là thời gian đầu họ hơi thất vọng, trong khi đáng ra chỉ cần cân chỉnh lịch thi công và thói quen vận hành, lợi ích sẽ "ngọt" hơn từ sớm.

Nói cách khác, thời điểm lắp không chỉ là câu chuyện mùa vụ. Nó là sự hòa hợp giữa tốc độ triển khai, tiến độ tiêu thụ và cách bạn dùng điện mỗi ngày.

Khi nào là "ngon" để lắp điện mặt trời mái nhà?

Nếu bạn hỏi tôi một câu ngắn gọn nhất, thì thường là: lắp vào giai đoạn bạn sắp bước vào nhịp tiêu thụ cao, và đủ thời gian để hoàn tất toàn bộ thủ tục, thi công mà không bị dồn vào phút chót.

Tuy vậy, "nhịp tiêu thụ cao" ở mỗi nhà khác nhau. Với nhiều gia đình, có ba nhóm thời điểm phổ biến:

1) Lắp trước mùa nắng cao điểm để tối ưu tự dùng

Đây là cách tư duy mà tôi hay khuyên khách hàng có nhu cầu dùng điện tăng về mùa nóng, ví dụ điều hòa, máy giặt chạy nhiều, bơm nước, đun nước, hoặc nhà có người ở cả ngày. Nếu hệ thống đi vào hoạt động trước khi mùa nắng ổn định, bạn sẽ thấy ngay sự khác biệt trên hóa đơn: phần điện dùng trong giờ chiếunited states of americang mạnh hơn sẽ được "chuyển dịch" dần từ lưới sang năng lượng mặt trời.

Thực tế, đa số người dùng cảm nhận "tốt" nhất khi hệ thống chạy vào đúng kỳ hóa đơn sau khi nghiệm thu. Vì vậy, lắp sớm thường cho bạn cảm giác dòng tiền ra đều và rõ ràng hơn.

2) Lắp vào cuối mùa nắng hoặc đầu mùa mưa, nhưng phải tính tiến độ thi công

Nhiều người vì lịch cá nhân hoặc vì căn nhà đang hoàn thiện nên chọn thời điểm "gần okề". Lắp vào cuối mùa nắng hoặc đầu mùa mưa không hẳn là xấu, nhưng bạn phải chấp nhận một rủi ro rất đời thường: thời tiết ảnh hưởng đến lịch thi công, nhất là các hạng mục phải làm trên mái.

Với mái tôn, mái ngói, hoặc mái có góc nghiêng lớn, việc thi công cần thời gian căn chỉnh, khoan bắt, đi dây gọn và kiểm tra chống thấm. Nếu mưa kéo dài, việc đưa đội thợ lên mái có thể bị gián đoạn, dẫn đến nghiệm thu muộn. Khi nghiệm thu muộn, lợi ích của vài tháng đầu sẽ bị kéo theo.

Vì vậy, nếu bạn chọn thời điểm này, tôi thường yêu cầu tư vấn "rõ tiến độ theo mốc", không chỉ nói chung chung "thi công nhanh". Một công ty điện mặt trời uy tín sẽ sẵn sàng mô tả cách họ lên lịch, cách họ xử lý phát sinh thời tiết, và phương án đảm bảo mốc vận hành.

3) Lắp quanh thời điểm nhu cầu điện ổn định để tối ưu chi phí lắp đặt và vật tư

Có những nhà không quá phụ thuộc vào mùa nóng, ví dụ chủ yếu dùng điện cho thiết bị cơ bản, ít điều hòa, và có thể linh hoạt giờ dùng. Nhóm này có thể cân nhắc thời điểm chi phí lắp đặt và lịch cung ứng vật tư.

Tôi không khuyến khích khách chờ đợi quá lâu chỉ để "mong giá giảm", nhưng cũng không nên mua theo cảm xúc nếu đang có cơ hội triển khai sớm với cấu hình phù hợp. Tư duy đúng là: tối ưu tổng thể, gồm giá, tiến độ và khả năng tự dùng.

Tư vấn điện mặt trời miễn phí, bạn nên nhìn gì để biết "miễn phí" có ích?

Tư vấn điện mặt trời miễn phí là một điểm cộng nếu bạn dùng nó đúng cách. Thực tế, nhiều khách chỉ gọi cho vui rồi nghe báo giá đại khái. Với điện mặt trời mái nhà, nghe "đủ hay không" phụ thuộc vào việc họ có đi từ dữ liệu nhà bạn hay không.

Tôi thường gợi ý khách trả lời vài câu rất cụ thể trong buổi khảo sát, để tự kiểm chứng chất lượng tư vấn:

- Điện nhà bạn tiêu thụ trung bình theo tháng bao nhiêu, và giờ nào dùng nhiều nhất?
- Mái nhà hướng gì, có bị che bóng không (cây, nhà okế, mái che, ăng-ten)?
- Tình trạng mái ra sao, có cần xử lý chống thấm hoặc thay mái trước không?
- Hệ thống bạn định dùng theo hướng "tự tiêu" là chính hay kỳ vọng dòng tiền theo sản lượng?
- Ai là người chịu trách nhiệm okayỹ thuật từ khảo sát đến nghiệm thu?

Một bên thật sự có chuyên môn sẽ không vội đưa cấu hình khi chưa đo đạc và xem dữ liệu. Còn nếu họ nói ngay "mua bao nhiêu kW là lời" mà không helloểu thói quen điện, bạn nên cảnh giác. Vì điện mặt trời mái nhà, lời không chỉ nằm ở kW trên giấy, mà nằm ở cách kW đó khớp với thực tế sử dụng.

Điện mặt trời mái nhà giá bao nhiêu: Thời điểm nào giúp bạn "đỡ rủi ro"?

Câu hỏi "điện mặt trời mái nhà giá bao nhiêu" gần như luôn xuất helloện trong mọi cuộc tư vấn. Nhưng giá không phải là một con số cố định. Nó thay đổi theo công suất, chủng loại thiết bị, cấu hình lắp đặt và mức độ khó của thi công.

Khi bạn hỏi giá ở thời điểm nào, tôi thường trả lời theo logic chi phí thi công và mức độ ổn định tiến độ. Lý do rất đơn giản: nếu hệ thống lắp vào lúc đội thi công đang quá tải, thời gian okéo dài, phát sinh nhân công, chi phí gián tiế%ó thể tăng. Nếu lắp vào thời điểm vật tư khan hiếm, một số linh kiện có thể phải chờ, khiến lịch bị đẩy lùi.

Vậy "tối ưu" ở đây nên hiểu là tối ưu tổng chi phí và giảm phần chi phí ẩn do chậm tiến độ. Bạn có thể mua được mức giá quảng cáo, nhưng nếu nghiệm thu trễ hoặc cấu hình không khớp, helloệu quả kinh tế bị "ăn" ngay từ

tháng đầu.

Tôi từng làm việc với một gia đình có mái khá phức tạp, nhiều hướng và có đoạn bị che nắng. Họ được báo giá ban đầu khá ổn. Nhưng khi khảo sát okỹ, cần tối ưu lại vị trí đặt tấm để hạn chế che bóng, đồng thời tăng công đoạn đi dây và căn khung. Tổng chi phí không còn như báo giá ban đầu, nhưng bù lại sản lượng thực tế ổn hơn. Nếu họ chốt quá nhanh theo con số ban đầu, khả năng cao sẽ phải điều chỉnh sau.

Điểm tôi muốn nhấn mạnh: thời điểm lắp giúp bạn giảm rủi ro "lệch okỳ vọng", nhưng rủi ro vẫn có thể xảy ra nếu khảo sát không okỹ.

Chọn thời điểm theo "nhịp dùng điện" của gia đình bạn

Để trả lời câu hỏi "nên lắp khi nào để tối ưu lợi ích", tôi hay đưa khách về một nguyên tắc: hãy lấy giờ dùng điện nhiều nhất của nhà bạn làm mốc.

Ví dụ, có nhà dùng điện mạnh vào ban ngày vì có người làm việc ở nhà, mở điều hòa sớm. Có nhà lại đỉnh vào tối, vì nấu ăn, tivi, chiếu.s.ng và thiết bị gia dụng bật đồng loạt. Với hệ thống điện mặt trời, sản lượng phụ thuộc nắng, nên hiệu quả thường tốt hơn khi thời điểm nắng mạnh trùng với thời điểm bạn dùng nhiều.

Nếu bạn chưa biết "đỉnh giờ" của mình rơi vào lúc nào, một cách quan sát nhanh là xem hóa đơn theo thói quen và thử ghi lại lịch dùng điện trong 3 đến 7 ngày. Không cần phân tích quá phức tạp, nhưng sẽ giúpercentộc tư vấn đi đúng hướng.

Dưới đây là khung tham chiếu đơn giản, mang tính thực tế, có thể dùng để cân nhắc thời điểm lắp:

- Nếu nhà bạn dùng điều hòa nhiều vào khoảng trưa và đầu chiều, bạn nên cố gắng có hệ thống hoạt động trước giai đoạn nắng mạnh.
- Nếu nhà bạn chủ yếu dùng điện vào buổi tối, hãy tập trung vào tối ưu phương án lưu trữ hoặc tối ưu tự tiêu theo các thiết bị có thể điều chỉnh giờ chạy.
- Nếu nhà bạn thay đổi theo mùa, ví dụ công nhân làm theo ca, bạn nên ưu tiên lịch lắp sao cho hệ thống chạy ổn định trước mùa cao điểm tiếp theo.

Tôi cố ý nói "ưu tiên" chứ không nói "bắt buộc", vì còn tùy mái nhà, thủ tục và tiến độ thi công.

Trường hợp nào nên tránh "lắp gấp" dù có tư vấn miễn phí?

Có những tình huống, tư vấn điện mặt trời miễn phí vẫn có thể đúng, nhưng nếu bạn chốt quá nhanh, bạn sẽ tự tăng rủi ro cho mình.

Tôi gặp vài dạng khách thường dính các bẫy okayỳ vọng, ví dụ:

1) Mái nhà đang chuẩn bị cải tạo, thay mái hoặc sửa nhà. Nếu bạn lắp trước rồi sau đó phải tháo dỡ hoặc thay mái, chi phí sẽ đội lên và thời gian bị kéo dài. 2) Nhà có nhiều cây lớn che nắng trong sân, hoặc có công trình mới dự kiến mọc lên gần đó. Hệ thống có thể chạy tốt hôm nay, nhưng sang mùa cây lớn hoặc công trình mới, sản lượng giảm. 3) Điện nhà sử dụng theo biến động quá lớn, ví dụ xưởng hoạt động theo ca dày đặc rồi tạm nghỉ dài. Khi đó, bạn phải xem mô hình tiêu thụ để chọn công suất phù hợp, tránh lắp quá to rồi "dư công suất".

Một công ty điện mặt trời uy tín thường sẽ nói thẳng các rủi ro kiểu này trong buổi khảo sát. Nếu họ tránh né, bạn nên cân nhắc.

Gợi ý cách dùng tư vấn miễn phí để chốt đúng, không bị “mất phương hướng”

Nếu bạn đã quyết định gọi tư vấn điện mặt trời miễn phí, hãy dùng nó như một buổi kiểm tra okỹ thuật, thay vì chỉ nghe báo giá. Đây là một list tôi hay đưa cho khách trước khi oký bất okayỳ biên bản nào, vì nó giúp giảm tranh cãi sau này:

- Yêu cầu báo giá theo cấu hình thể hiện rõ công suất hệ thống, loại inverter, loại tấm, tiêu chuẩn lắp đặt và phương án chống sét, tiếp địa.
- Hỏi lịch thi công dự kiến theo từng mốc, từ khảo sát đến lắp đặt, okayéo dây, lắp tủ điện, nghiệm thu.
- Xem ảnh khảo sát thực tế mái nhà và phương án xử lý che bóng, đi dây và chống thấm.
- Làm rõ bảo hành, bảo trì, cách xử lý sự cố và thời gian phản hồi khi có vấn đề.

Bạn không cần helloểu hết thuật ngữ. Nhưng bạn cần chắc rằng họ trả lời đủ và cụ thể, đúng với mái nhà của bạn, không phải sao chép y nguyên hồ sơ của người khác.

Nên lắp vào mùa nào nếu bạn ưu tiên dòng tiền “nhanh nhìn thấy”?

Cảm giác “nhìn thấy lợi ích” thường đến từ tháng đầu có điện hoạt động và hóa đơn có thay đổi rõ ràng. Vì vậy, nếu bạn muốn dòng tiền phản ánh sớm, bạn nên chọn thời điểm có đủ điều kiện để hệ thống okịp nghiệm thu trước okỳ hóa đơn quan trọng.

Ở nhiều khu vực, giai đoạn nắng ổn định thường đem lại sản lượng tốt hơn. Nhưng sản lượng còn phụ thuộc góc lắp, hướng mái và mức độ che bóng. Do đó, “lắp mùa nắng” là điều kiện cần, còn “lắp đúng” là điều kiện đủ.

Tôi có một okỷ niệm nhỏ. Có khách rất vội vì thấy người khác lắp xong và “thấy sáng”. Họ gọi vào một đợt cao điểm. Công ty tư vấn đến khảo sát rất nhanh, đưa ra báo giá sớm. Nhưng khi xem okỹ mái nhà, tôi thấy mái có đoạn bị che bởi tường và đường dây đi qua. Nếu lắp ngay mà không tối ưu vị trí tấm và luồng đi dây, phần che bóng sẽ “ăn” sản lượng đáng okể. Khách cuối cùng vẫn lắp, chỉ điều chỉnh lại okế hoạch và chờ đúng lịch thi công. Sau khi hệ thống chạy, khách nhận ra mình không nên chạy theo cảm giác, vì lợi ích bền hơn khi cấu hình được làm đúng ngay từ đầu.

Thời điểm lắp liên quan gì đến thủ tục và nghiệm thu?

Đây là phần mà nhiều người bỏ qua, nhưng nó quyết định hệ thống có chạy đúng okỳ hay không. Một số gói dự án có thể triển khai nhanh, nhưng mọi nhà vẫn cần hoàn tất các bước liên quan đến https://solarbrano.vn/ kiểm tra an toàn điện, nghiệm thu và cấu hình lắp đặt.

Nếu bạn ở khu vực thường xuyên mưa okayéo dài, việc hoàn tất hạng mục ngoài trời có thể bị trễ. Nếu bạn ở chung cư, yêu cầu kỹ thuật có thể khác nhà riêng, và phải tuân theo quy định quản lý. Tôi không thể nói một mốc thời gian áp cho tất cả, vì thủ tục và quy trình từng nơi có thể khác nhau. Nhưng tôi có một nguyên tắc làm việc: bạn nên hỏi rõ “điểm nghẽn” ở đâu, và ai là người theo tiến độ đến khi nghiệm thu xong.

Một lời hứa chung chung như “yên tâm, nhanh lắm” thường không đủ. Bạn cần những câu trả lời có mốc và có trách nhiệm.

Vậy cuối cùng, bạn nên lắp khi nào?

Câu trả lời tốt nhất không phải một mùa cố định cho mọi người, mà là một chuỗi điều kiện. Với kinh nghiệm tư vấn, tôi thường hướng khách về 3 tiêu chí:

Một là nhà bạn sắp bước vào giai đoạn dùng điện nhiều nhất, hoặc bạn có thể điều chỉnh thói quen dùng điện để trùng với giờ nắng.

Hai là lịch thi công của bạn có đủ thời gian để đi qua các bước khảo sát, đặt thiết bị, lắp đặt và nghiệm thu mà không bị dồn vào mưa kéo dài. Ba là bạn chọn đúng đơn vị tư vấn, đặc biệt khi họ nói "tư vấn điện mặt trời miễn phí", họ vẫn phải khảo sát thực tế và đưa phương án phù hợp.

Nếu bạn đang ở giai đoạn "mái đang ổn", "thói quen dùng điện đã rõ", và "bạn muốn thấy lợi ích sớm", thì lắp trước mùa nắng ổn định thường là hướng tốt. Nếu bạn đang trong giai đoạn "nhà sắp sửa mái", tôi sẽ nghiêng về việc chờ cho phần mái hoàn thiện rồi mới lắp, vì lắp sớm dễ phát sinh tháo dỡ và chi phí không đáng.

Câu hỏi tôi muốn bạn tự hỏi trước khi ký hợp đồng

Để tránh hối tiếc, hãy dành thời gian tự trả lời vài câu rất đời thường. Tôi đưa dưới dạng ngắn gọn, để bạn có thể ghi ra giấy:

- Mình muốn tối ưu giảm hóa đơn theo tháng hay tối ưu "đầu tư bền" theo nhiều năm?
- Mình có sẵn sàng điều chỉnh lịch dùng điện một chút để tăng tự tiêu không?
- Mái nhà có bị che bóng đáng okayể không, và trong 1 đến 2 năm tới có thay đổi gì không?
- Đơn vị tư vấn có thể mô tả rõ phương án lắp đặt theo mái nhà mình không?
- Mình có kiểm tra được tổng chi phí và các phần rủi ro phát sinh chưa?

Câu trả lời của bạn sẽ quyết định thời điểm lắp phù hợp hơn bất okayỳ lời khuyên chung nào.

Một vài lời nhắn nhẹ nhàng cho khách đang phân vân

Tư vấn điện mặt trời miễn phí nghe có vẻ dễ chịu, nhưng đừng vì "miễn phí" mà bạn bỏ qua chất lượng khảo sát. Điện mặt trời mái nhà là đầu tư gắn với mái nhà, với an toàn điện và với thói quen sinh hoạt. Bạn hoàn toàn có quyền đặt câu hỏi kỹ, và quyền từ chối nếu phần trả lời không thỏa đáng.

Nếu bạn đang tìm công ty điện mặt trời uy tín, hãy ưu tiên người làm rõ ràng từ dữ liệu đầu vào, giải thích được vì sao chọn công suất và vì sao chọn phương án lắp. Khi họ thẳng thắn nói về điểm mạnh và điểm yếu của từng lựa chọn, bạn sẽ cảm thấy an tâm hơn, dù tổng chi phí có thể không thấp nhất trên mạng.

Cuối cùng, "tối ưu lợi ích" không có nghĩa là chọn thời điểm đẹp nhất trên quảng cáo. Tối ưu là khi lợi ích của bạn khớp với thực tế của gia đình bạn, đúng lịch, đúng cấu hình, đúng okayỳ vọng.

Nếu bạn muốn, bạn có thể mô tả giúp tôi: khu vực bạn ở, mái hướng nào, diện tích mái ước lượng, và tháng gần đây bạn dùng điện khoảng bao nhiêu kWh. Tôi sẽ gợi ý hướng thời điểm lắp phù hợp hơn và cách tối ưu để tự dùng helloệu quả, theo đúng bối cảnh của nhà bạn.

Giá hệ thống điện mặt trời năm 2026 chịu ảnh hưởng bởi nhiều yếu tố quan trọng. Thứ nhất là chất lượng và thương hiệu thiết bị, bao gồm tấm pin, inverter và pin lưu trữ – các thương hiệu Tier 1 sẽ có giá cao hơn nhưng đảm bảo hiệu suất và độ bền lâu dài. Thứ hai là kết cấu mái và điều kiện lắp đặt, mái tôn, mái bê tông hay hệ khung đất sẽ có chi phí thi công khác nhau. Thứ ba là công suất hệ thống, công suất càng lớn thì chi phí trên mỗi kWp càng giảm. Ngoài ra, yêu cầu kỹ thuật như chống sét, giám sát từ xa, hoặc hệ lưu trữ điện cũng làm tăng tổng mức đầu tư. Cuối cùng, đơn vị thi công uy tín cũng là yếu tố quyết định đến giá và chất lượng hệ thống, đảm bảo vận hành ổn định và hiệu quả lâu dài. CÔNG TY TNHH ÁNH DƯƠNG POWER Giấy phép ĐKKD số 0318715306 cấp ngày 15/10/2024 tại Sở KHĐT TP Hồ Chí Minh CÔNG TY TNHH ÁNH DƯƠNG LUXURY Giấy phép

ĐKKD số 1402142197 cấp ngày 12/05/2020 tại Sở KHĐT Đồng Tháp. Trung tâm bảo hành | Số 17 đường D1, phường Bình Đông, TP Hồ Chí Minh